

信州千曲川のほとり
戸倉山温泉
ぶら〜りお散歩
昼間の楽しみ
by おかみの会

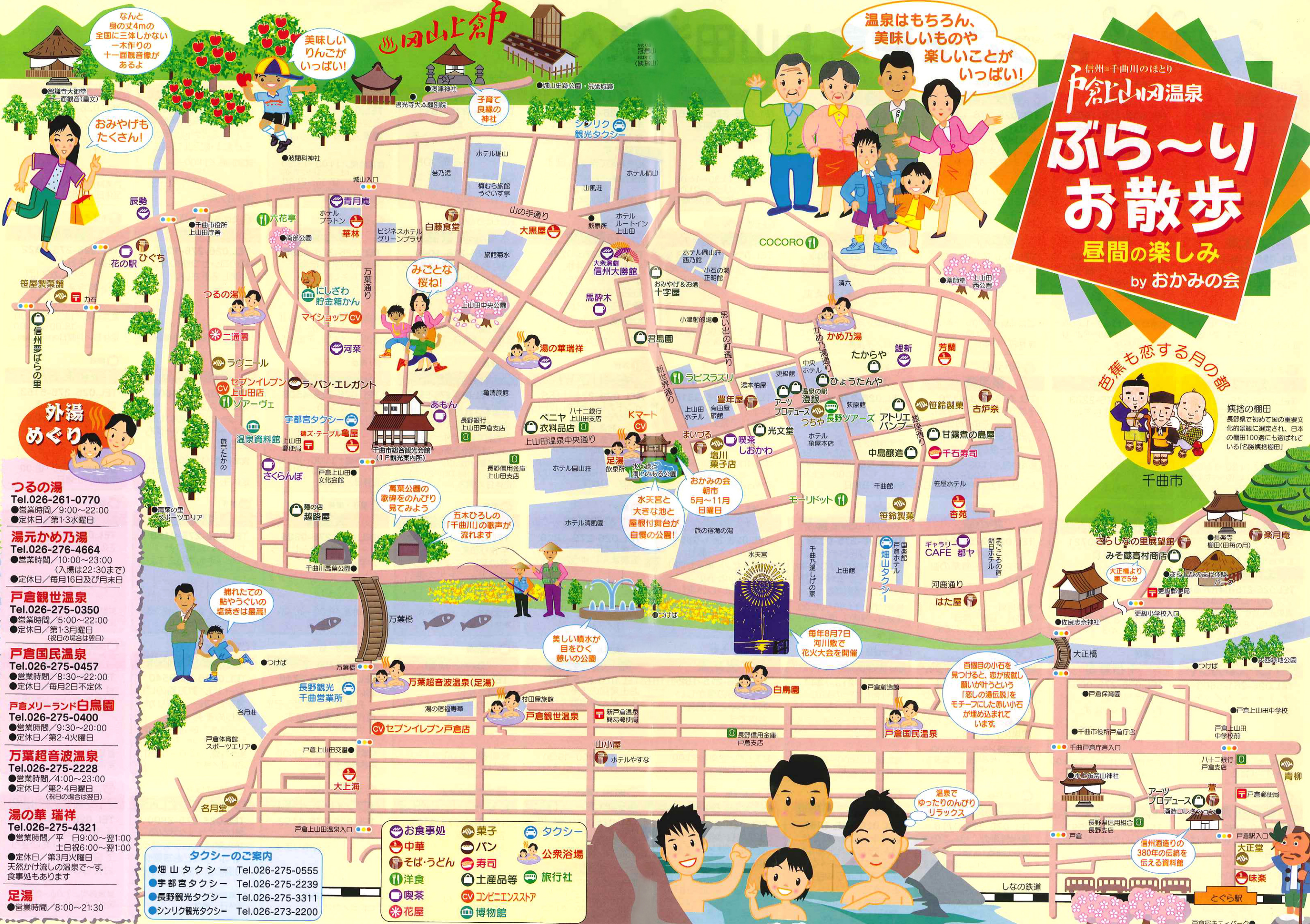

なんと身の丈4mの全国に三体しかない一本作りの十一面観音像があるよ

おいしいりんごがいっぱい!

おみやげもたくさん!

子育て良縁の神社

温泉はもちろん、美味しいものや楽しいことがいっぱい!

お風呂めぐり

つるの湯
Tel.026-261-0770
●営業時間/9:00~22:00
●定休日/第13水曜日

湯元かめ乃湯
Tel.026-276-4664
●営業時間/10:00~23:00 (入場は22:30まで)
●定休日/毎月16日及び月末日

戸倉観世温泉
Tel.026-275-0350
●営業時間/5:00~22:00
●定休日/第13月曜日 (祝日の場合は翌日)

戸倉国民温泉
Tel.026-275-0457
●営業時間/8:30~22:00
●定休日/毎月2日不定休

戸倉メリーランド白鳥園
Tel.026-275-0400
●営業時間/9:30~20:00
●定休日/第2・4火曜日

万葉超音波温泉
Tel.026-275-2228
●営業時間/4:00~23:00
●定休日/第2・4月曜日 (祝日の場合は翌日)

湯の華瑞祥
Tel.026-275-4321
●営業時間/平日9:00~翌1:00 土日祝6:00~翌1:00
●定休日/第3月火曜日
天然かけ流しの温泉で~す。食事処もあります

足湯
●営業時間/8:00~21:30

タクシーのご案内

- 畑山タクシー Tel.026-275-0555
- 宇都宮タクシー Tel.026-275-2239
- 長野観光タクシー Tel.026-275-3311
- シンリク観光タクシー Tel.026-273-2200

- お食事処
- 中華
- そば・うどん
- 洋食
- 喫茶
- 花屋
- 菓子
- パン
- 寿司
- 土産品等
- コンビニエンスストア
- 博物館
- タクシー
- 公衆浴場
- 旅行社

芭蕉も恋する月の郷

姨捨の棚田
長野県で初めて国の重要文化的景観に選定され、日本の棚田100選にも選ばれている(名勝姨捨棚田)

千曲市

さらしなの里展望館

みそ蔵高村商店

大正橋より車で5分

更級郵便局

更級小学校校入口

佐良志奈神社

大正橋

つけば

赤西緑地公園

戸倉保育園

千曲市役所戸倉庁舎

千曲市役所戸倉庁舎入口

戸倉上山田中学校

戸倉上山田中学校前

八十二銀行戸倉支店

青柳

戸倉郵便局

戸倉駅前

大正堂

味楽

しなの鉄道

とくら駅

戸倉宿キティパーク



百個目の小石を見つげると、恋が成就し願いが叶うという「恋しの湯伝説」をモチーフにした赤い小石が埋め込まれています。

毎年8月7日 河川敷で花火大会を開催

美しい噴水が目をはく憩いの公園

万葉公園の歌碑をのんびり見てみよう

五木ひろしの「千曲川」の歌声が流れます

水天宮と大きな池と屋根付舞台が自慢の公園!

おかみの会 朝市 5月~11月 日曜日